COMUNE DI BRANDIZZO
CITTA' METROPOLITANA DI TORINO

DETERMINAZIONE N° 558 DEL 12/12/2022
CUP: F65E22000030006 CIG: 95100494B3

REALIZZAZIONE PADIGLIONE PER AMPLIAMENTO DELLA SCUOLA DELL'INFANZIA "PAJETTA - ANDERSEN"

Finanziato dall'Unione europea NextGenerationEU
PNRR- Missione 4, Componente 1, Investimento 1.2: "Piano di estensione del tempo pieno e mense", finanziato dall'Unione Europea - Next Generation EU - CUP: F65E22000030006

OGGETTO
ETC DI COPERTURA

FASE PROGETTUALE
PROGETTO DEFINITIVO-ESECUTIVO ARCHITETTONICO

MTA
MICHELANGELO TALIANO ARCHITETTO
Via Valfré, 3 10121 Torino
tel +39 3471211650 e-mail m.taliano@libero.it

Aggiornamento	Data	Firma
AGGIORNAMENTO	MARZO 2023	

FILE	DISEGNATO DA	CONTROLLATO DA	VALIDATO DA	TAVOLA
DATA: GENNAIO 2023	FORMATO	UNITA': cm	SCALA PLOTTER: 0.2=1 / SCALA: 1:50	01ETC

PROGETTISTA - arch. Michelangelo Taliano | PROPRIETA' | IMPRESA

n.b. tutti i diritti d'autore sono riservati

PIANTA PIANO RIALZATO/TERRA - SCALA 1:50 -

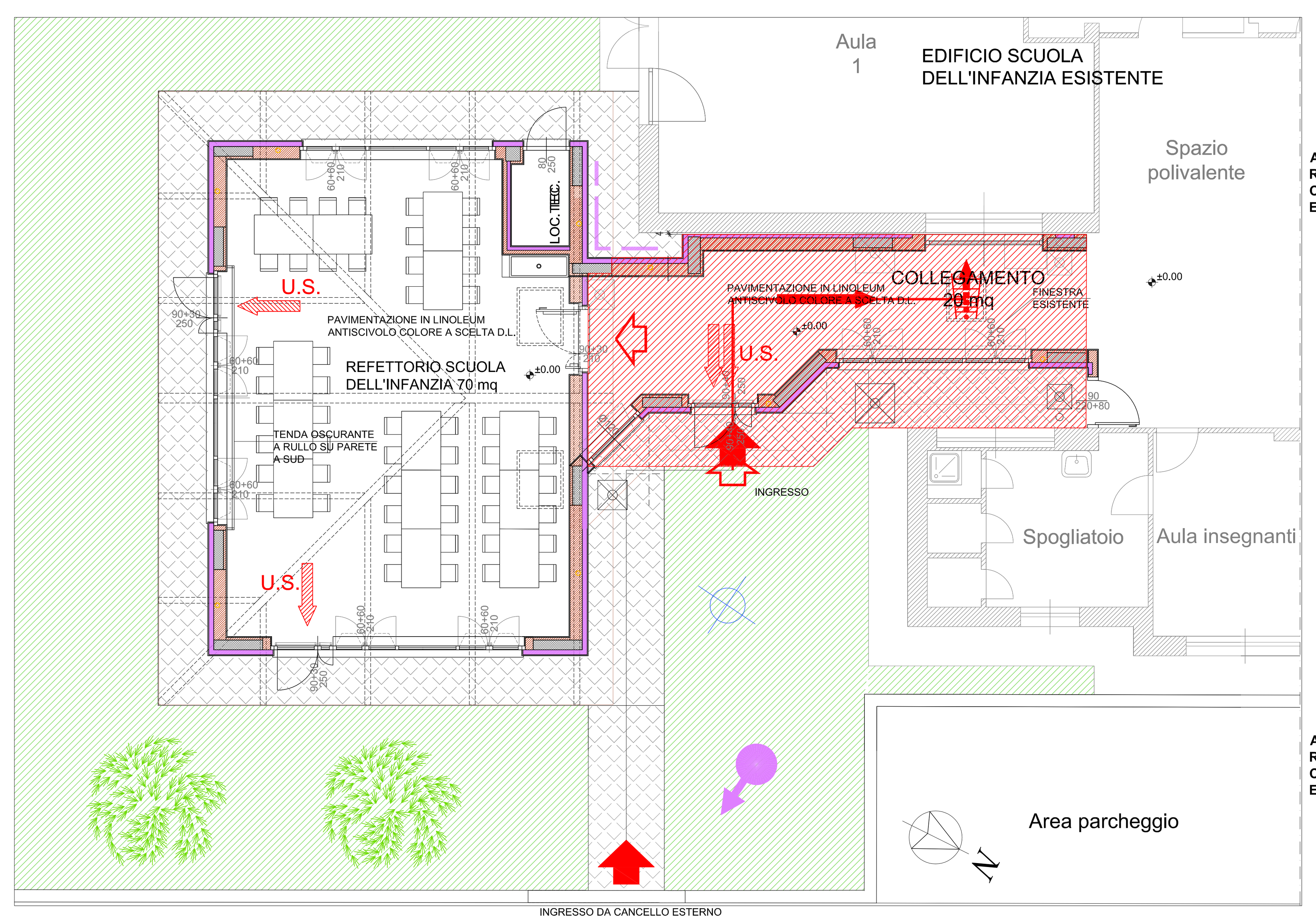

PIANTA COPERTURA - SCALA 1:50 -

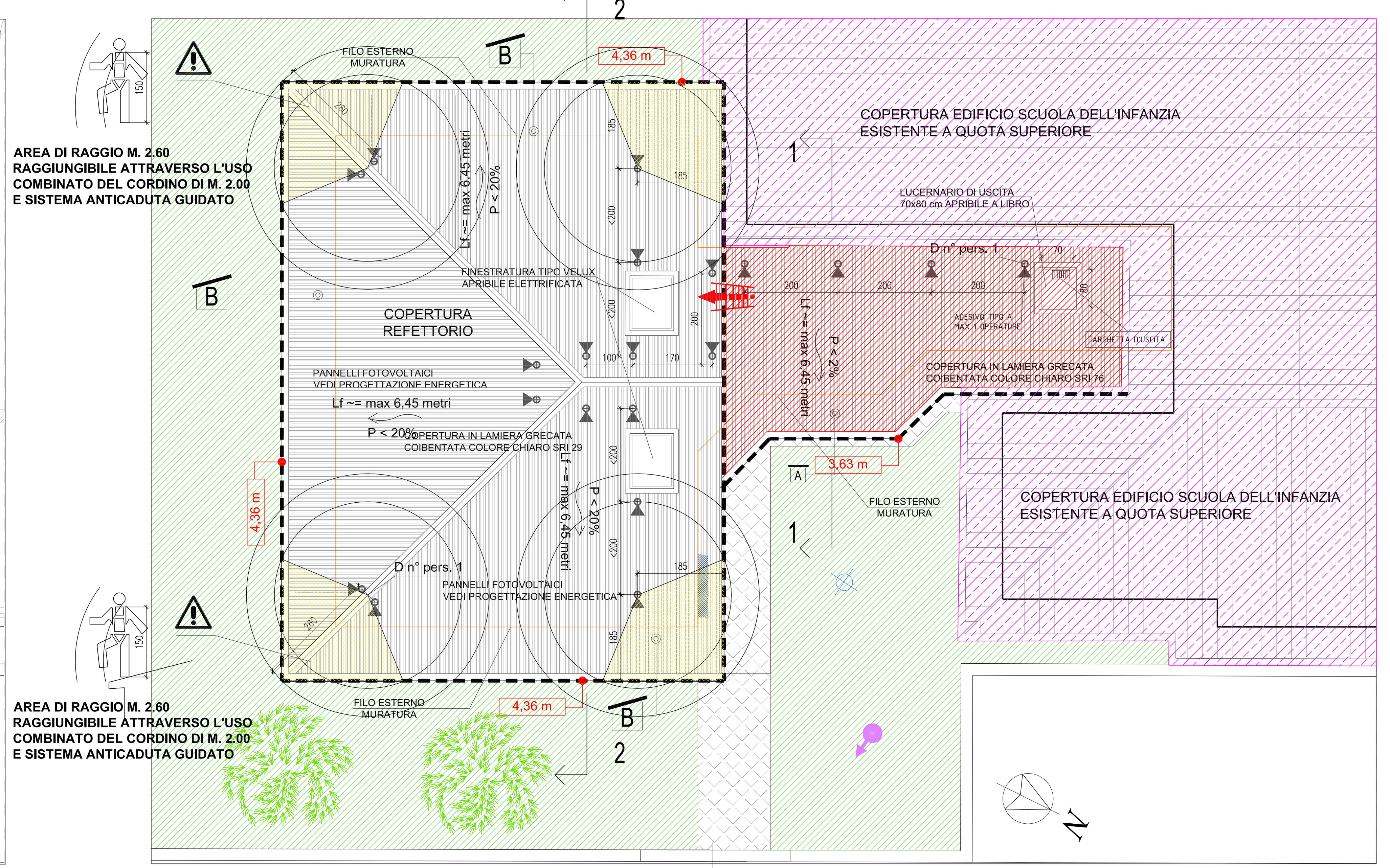

PIANTA COPERTURA CON INDICAZIONE TIPOLOGIA DI PIASTRE - SCALA 1:50 -

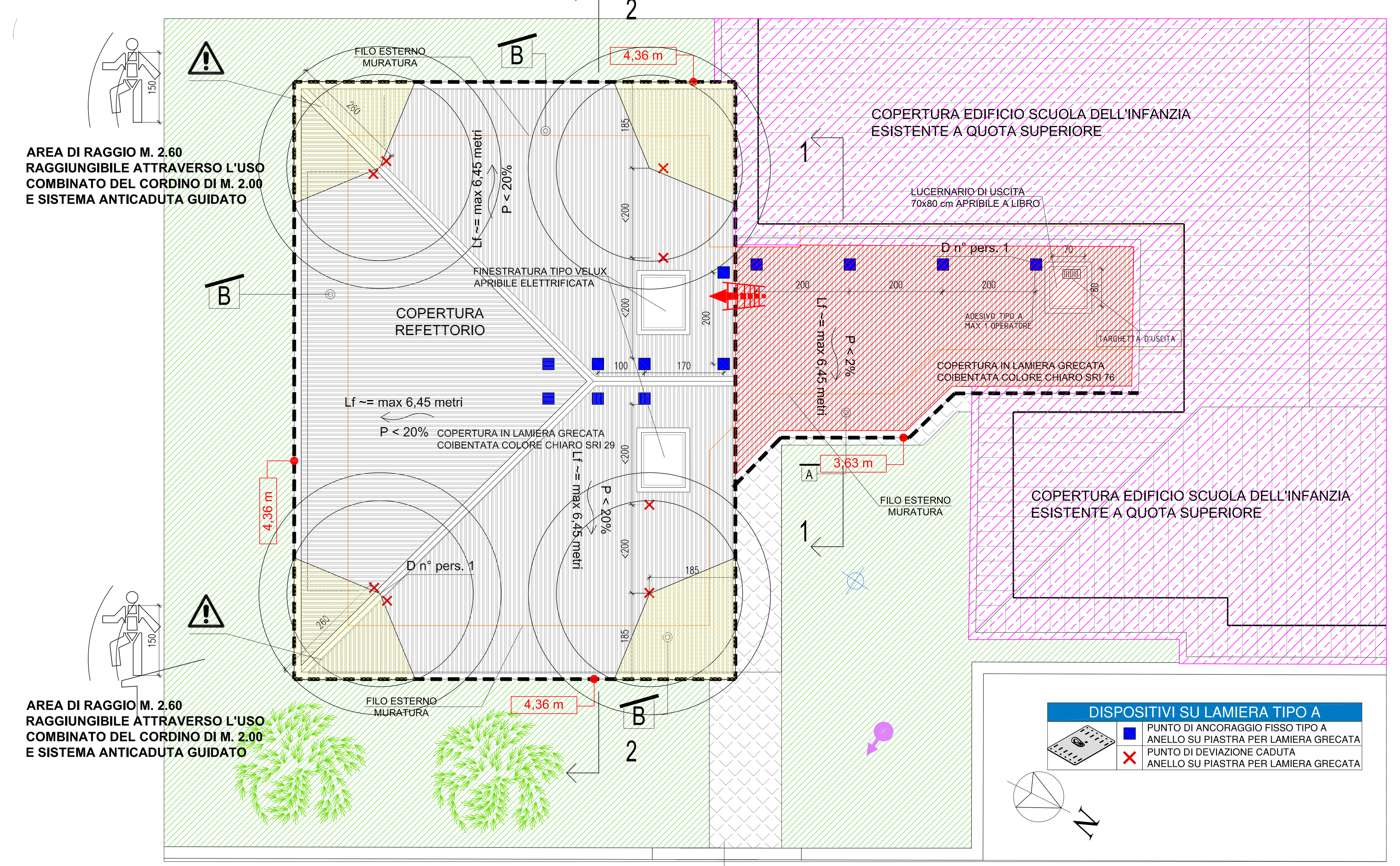

SEZIONE 2-2 - SCALA 1:50 -

SEZIONE 1-1 - SCALA 1:50 -

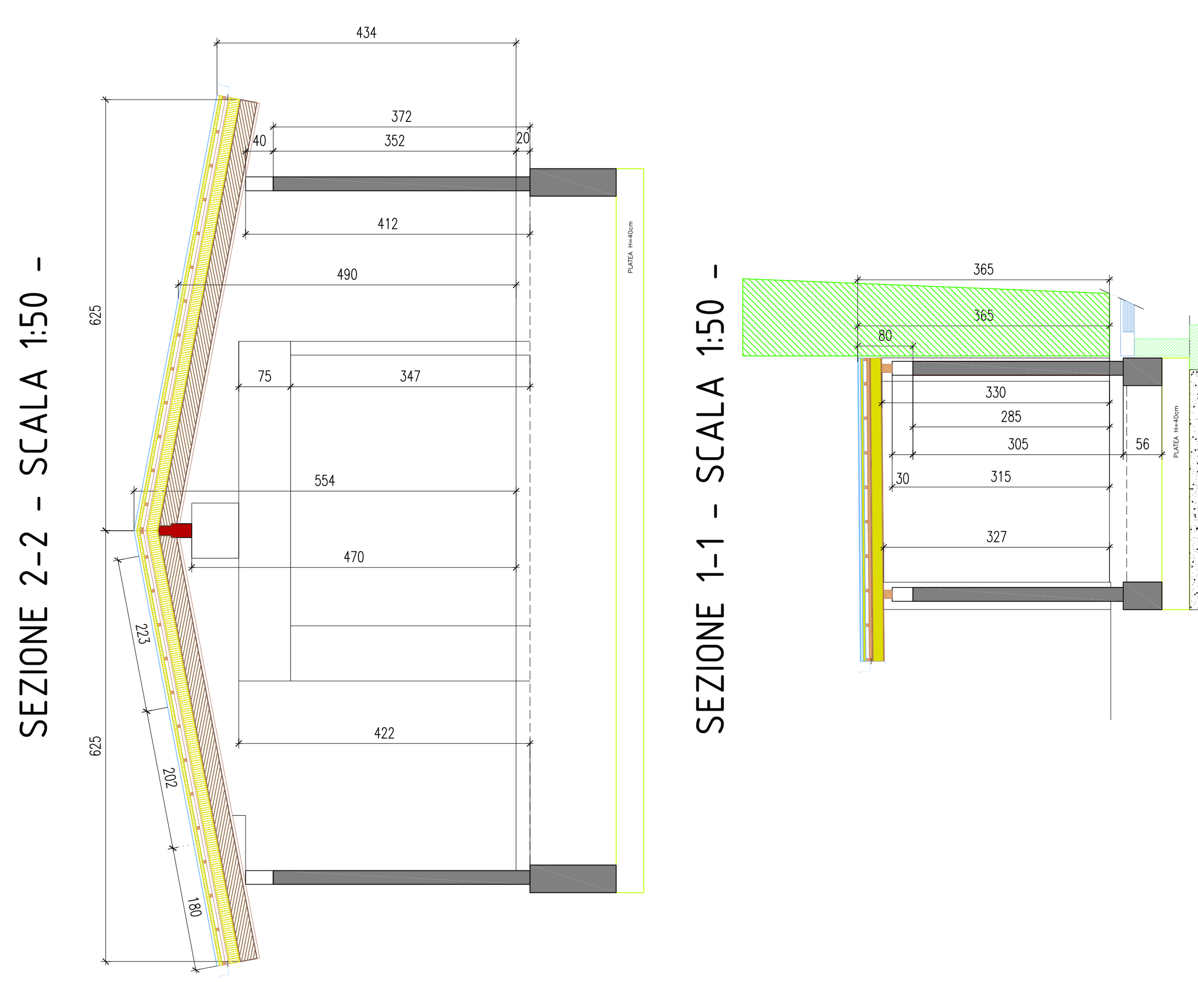

LEGENDA DELLE SPECIFICHE MISURE DI SICUREZZA

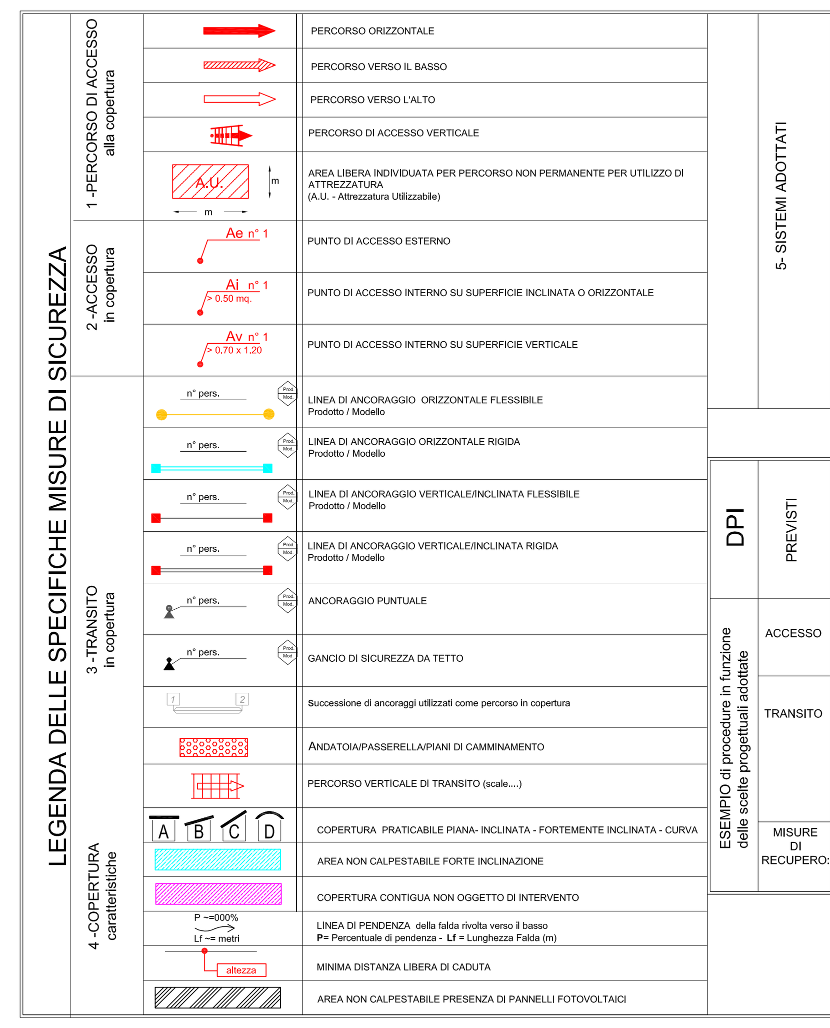

NON OGGETTO DEL PRESENTE INTERVENTO